Hicaz makâmında ve curcuna ikaaında şarkı
Bimen Şen'in

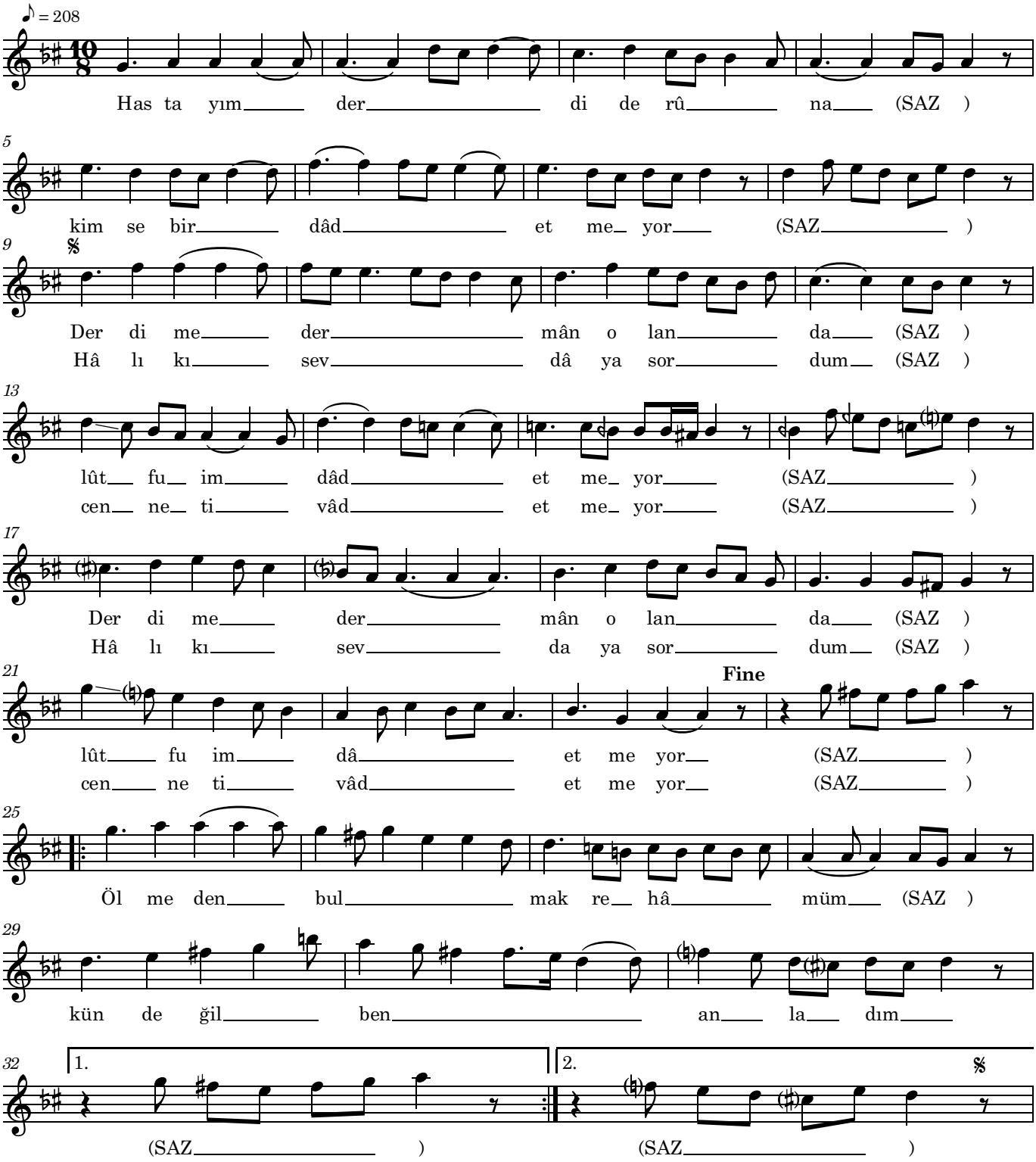

Belkıs Hanım'ın okuduğu kayıttan notaya alındı

Hastayım derd-i derûna kimse bir dâd etmiyor
Derdime dermân olan da lûtf u imdâd etmiyor
Ölmeden bulmak rehâ mümkün değil ben anladım
Hâlık-ı sevdâya sordum cenneti vaâd etmiyor

Fâ'ilâtün fâ'ilâtün fâ'ilâtün fâ'ilün

Faruk
28.11.26